CITTADINANZATTIVA CAGLIARI ONLUS

IX Giornata Europea dei Diritti del Malato

OSPEDALE APERTO: UN MODO PER MIGLIORARE L'ACCOGLIENZA

Venerdì 8 maggio 2015

ore 9,00 – 14,00

Presidio Ospedaliero Oncologico Businco ASL 8

Sala Convegni, Via Jenner 1, Cagliari

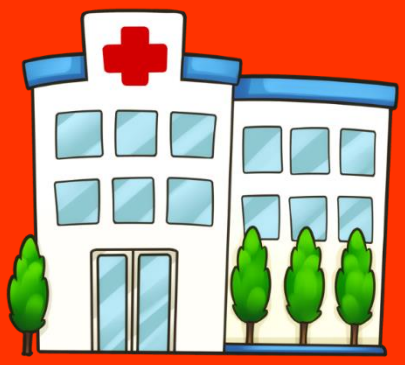

PROGRAMMA

8,45 *Registrazione partecipanti*

9,15 *Saluti istituzionali*
Francesca Moccia
Giorgio Vidili
Maria Teresa Addis
Luigi Benedetto Arru
Apertura lavori e presentazione del tema della giornata
Maria Laura Maxia

10,00 *Realtà attuali in Sardegna e prospettive future: opinioni a confronto*
Moderatore: **Maria Laura Maxia**
Oliviero Rinaldi
Aldo Caddori
Anna Nicolina Manca
Salvatore Porcu

11,20 *Ospedale Aperto: l'esperienza maturata presso l'Azienda Ospedaliera Ordine Mauriziano di Torino*
Barbara Mitola

11,50 *Proposta del Tribunale per i Diritti del Malato: regolamento Pazienti e Familiari*
Maria Salis

12,10 *Dibattito*

12,40 *Il significato della Giornata Europea dei Diritti del Malato*
Tonino Aceti

13,10 *Conclusioni*
Francesca Moccia

13,30 *Light Lunch*

REGIONE AUTÒNOMA DE SARDIGNA
REGIONE AUTONOMA DELLA SARDEGNA

Per informazioni:
Telefono 070.486118 - 070.4522861 Fax: 070.482526
E-mail cittadinanzattivaca@tiscali.it; tribdirittimalato@tiscali.it
Sito internet www.cagliari.cittadinanzattiva.it

Puoi donare il 5 x 1000 della tua dichiarazione dei redditi a CITTADINANZATTIVA CAGLIARI. Codice Fiscale 92163210922